LANCEMENT DE QUATRE BALAYEURS ET DE QUATRE CORVETTES À SOREL

Les huit marraines photographiées avant la cérémonie du lancement. De gauche à droite: Mlle Jean Mayhew, Victoria, Colombie britannique; Mme G.-E. Olive, Transcona, Manitoba; Mme R.-T. Forbes, Nouveau-Brunswick; Mme Pierre Casgrain; Mme Arthur Rousseau, Trois-Rivières; Mme Andrec Davison; Mme C.-G. MacOdrum et Mme T. C. Davis. (Associated Screen News).

Mme Pierre Casgrain coupe le ru ban qui retient la bouteille et celle-ci va se priser sur la proue de "La Malbaie". A l'arrière, au centre, on reconnaît M. l'abbé H. G. Martel, curé de St-Joseph de Sorel. A l'extrême droite, M. Ludger Simard. (Associated Screen News).

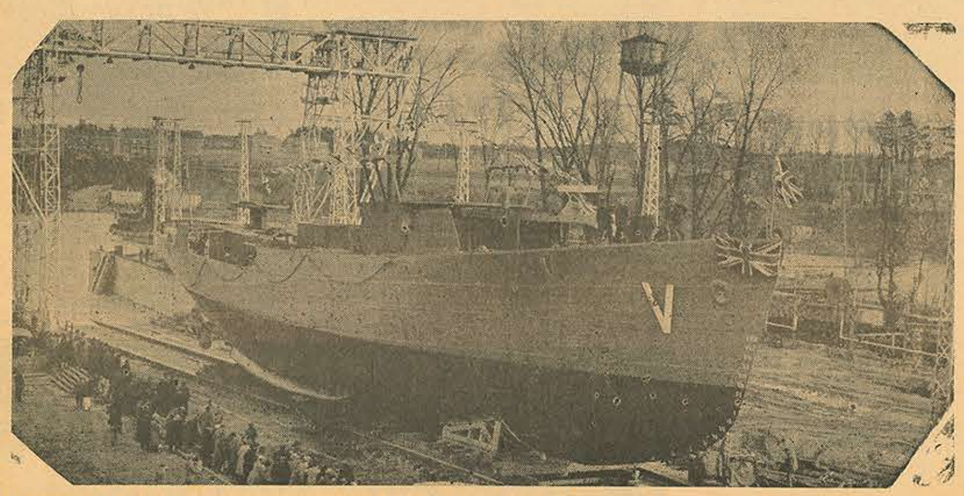

La corvette "La Malbaie" glisse majestueusement vers la rivière tandis que la foule applaudit et que les sirènes font entendre leur son strident (Associated Screen News).

Courtoisie de "Montréal-Matin"

SOREL POURVOIRA AU CANON ANTI-AVION

Voici ce que la provin bombardiers, chaque mois, pour Québec s'est engagé à le reste de la guerre.

sous forme d'épargne au Les quarante-huit camions-che-

des mois à venir et tant qu nilles seront payés par les écono-

rera la guerre. Ce programm mies de Beauharnois, Drummond-

tomne fait partie intégran ville (trois par mois), Farnham,

l'épargne en temps de gue Granby, (trois par mois), Magog,

fournira régulièrement, Mégantic, Rock Island, Beebe,

mois: deux corvettes pour Stanstead, St-Hyacinthe (trois

rine canadienne; trois avi par mois), St-Jean et Iberville.

combat et deux bombardie (trois par mois), Thetford-les-Mi-

la R. C. A. F.; quarante-h nes, (deux par mois), Valleyfield,

mions-chenilles, huit auto (trois par mois), Victoriaville et

dées, un canon anti-avion, Arthabaska, Cap de la Madeleine

mitrailleuses pour l'armée (deux par mois), Lachute, La Tu-

dienne. que, Noranda-Royn (quatre par

Ce total de l'économie mois), St-Jérôme (deux par mois)

ciale, pour la durée de la Ste-Thérèse (deux par mois),

représente en engins de Shawinigan Falls, (quatre par

l'effort des Canadiens-Fran mois), Val d'Or, Rimouski et Ri-

s'engagent avec le reste vière du Loup.

à fournir les armes néces Les autos blindées proviendront

nos forces combattantes. des épargnes mensuelles de Coa-

En détail, Montréal four ticook, Huntingdon (deux par

ce programme les deux com mois), Waterloo (deux par mois)

Sherbrooke, Trois-Rivières Buckingham, Donnacona (deux

comté de Chicoutimi, les par mois). Sorel pourvoira au ca-

vions de combat, tandis que non anti-avion et Montmagny don-

bec et Lévis, donneront les nera quatre mitrailleuses.

THÉÂTRE EDEN

Dimanche et lundi, 2 et dans:

vembre. Programme double **DANCE HALL**

çais et anglais. Bernard Le Nos lecteurs du programme de

Blanchette Brunoy, dans: théâtre ont peut-être remarqué

QUARTIER LATIN que ce beau film comédie musi-

Cette histoire nous tra cale a déjà été annoncé. Mainte-

chez les étudiants et l'on nant pas besoin d'en faire les

avec un grand intérêt l'his éloges, vous savez que ce film

d'un grand amour, contr est une beauté ravissante! Un

quelque peu par la malchan rythme entraînant!

pauvreté, mais qui se termin Des nouvelles chansons enlevan-

le plus joli mariage. tes! En plus des danses; le sujet

Second film à l'affiche, est très bien agencé et fort amu-

Arthur Robert Cummings, sant.

The DEVIL and MISS JONES Second film à l'affiche. Martha

Le film nous raconte les Scott, William Gargan, dans:

tures d'un groupe d'employés **CHEERS for MISS BISHOP**

magasins à rayons dont le Richard Rowland présente ici

priétaire est un cruel financier une inoubliable histoire d'amour.

Celui-ci est publiquement Ce film tout à fait nouveau fi-

culisé par ses employés gure de nombreux acteurs costu-

tents. Fâché, il décide de les més très richement et d'ancienne

tre à la raison, en découvrant époque. Martha Scott est ici ma-

dentité de leurs leaders et gnifiquement William Gargan joue

sant payer cher à ceux-ci avec beaucoup de style le rôle

monstration. La meilleure de l'ami. La distribution com-

tion qu'il trouve, c'est de se prend plusieurs artistes que vous

ser lui-même, comme emp serez heureux de reconnaître.

parmi ceux dont il contrôle En plus: nouvelles mondiales.

salaires. Ce point de départ Mardi soir VAUDEVILLE.

ne lieu à des situations très Vendredi et samedi, 7 et 8 no-

les. Le riche financier se fait vembre, Ellen Drew, Robert Pai-

re la leçon par le gérant de ge, Paul Lukas, dans:

partement des chaussures qui **The HUNTER and the GIRL**

après tout à sa merci mais Voici un excellent film d'un

lequel il ne peut rien sans grand réalisme exposé dans tou-

véler son identité. te une terrible scène. Un mons-

Durant ses heures de travail tre qui le toucher de la mort.

millionnaire fait la connaissance Tout les forces de la nature

d'une jeune et jolie vendeuse concentrées en lui.... sont nouées

ne cesse de l'encourager. à la mort et à la destruction. Le

Malgré lui, il est charmé titre nous explique un peu le su-

cette jeune femme simple et jet et nous prédit qu'Ellen fera

reuse, bien que son ami soit un grand succès.

emploi, étant le leader plus Second film à l'affiche: Roy

portant des employés réfractaires Rogers dans:

Et c'est ainsi que le magnat **NEVADA CITY**

la rencontre de tous ceux Ce film a été spécialement choi-

croit détester et mépriser, si par les meilleurs Westerns

ceux qu'il veut congédier et George "Gabby" Hayes rend son

nir. rôle avec assez d'attrait pour en

faire une remarque.

En plus sujet court. Mardi, La jeune et jolie amoureuse

credi et jeudi, 4, 5 et 6 novembre Sally Lyne viendra donner la

Cesar Romero, Carole Landis force tout tout un courage à

Roy à qui elle sait plaire. Avec

un peu de gaieté rythmée ce film

contient de tout et du nouveau.

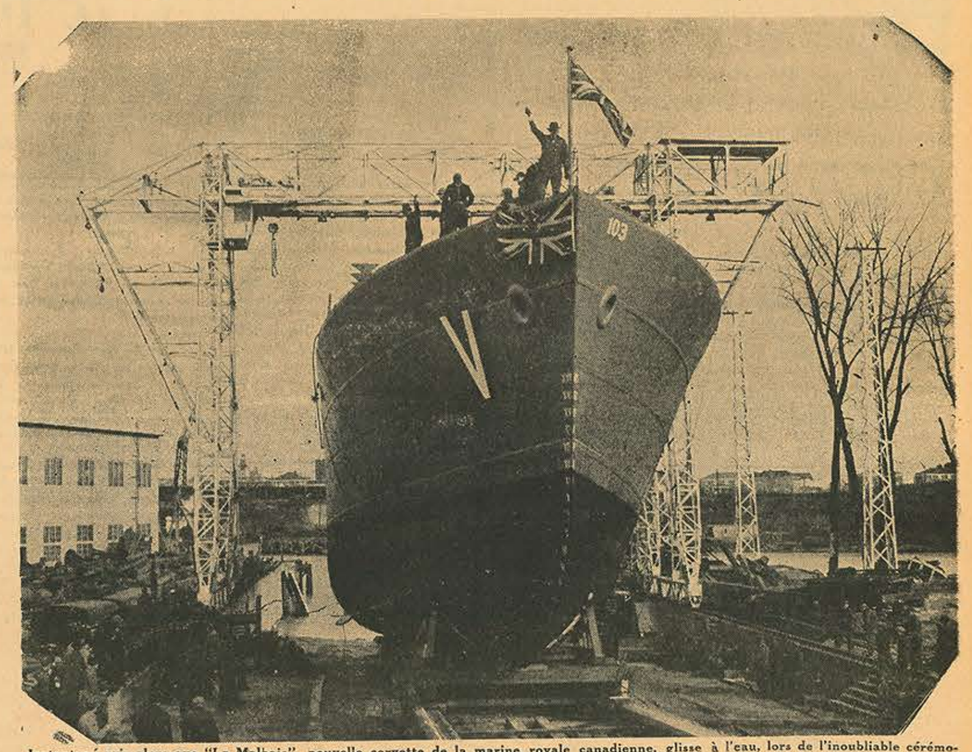

Instantané pris alors que "La Malbaie", nouvelle corvette de la marine royale canadienne, glisse à l'eau, lors de l'inoubliable cérémonie qui s'est déroulé samedi à Sorel. (Associated Screen News).

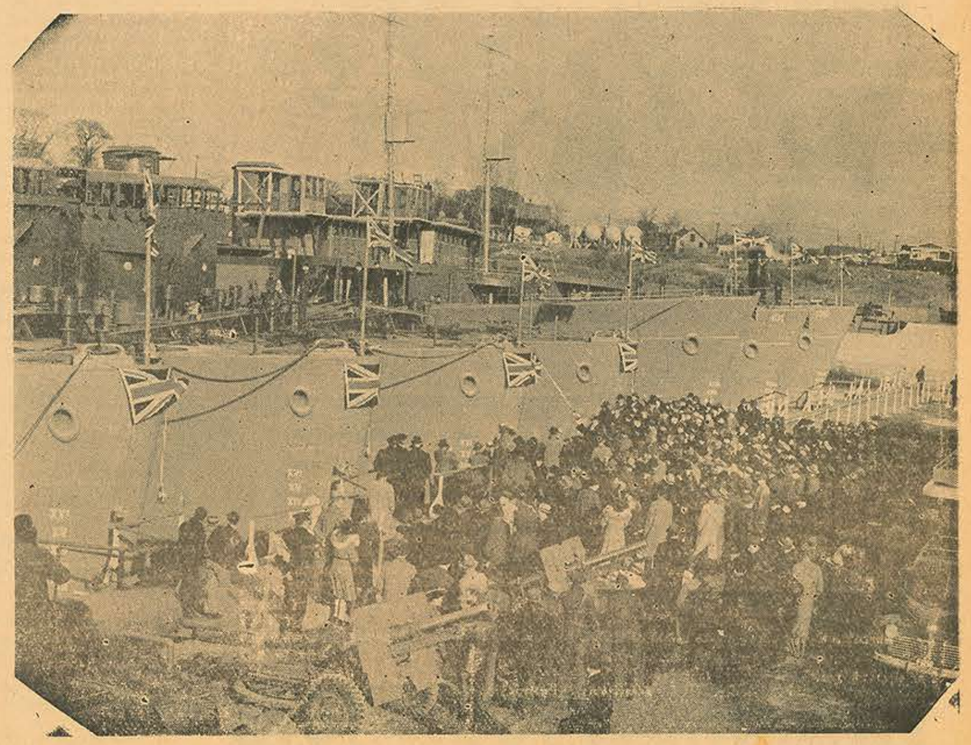

Les quatre balayeurs de mines et les trois corvettes qui avaient déjà été lancés sans céremonie mais qui ont été bénits et baptisés. Les balayeurs de mines sont au premier plan. Près de l'estrade, on distingue des canons pour obus de 25 livres fabriqués à Sorel. (Associated Screen News).

Courtoisie de "Montréal-Matin"